

prasa nożna i wioslarz



orbitrek i biegacz



Stożek linowy

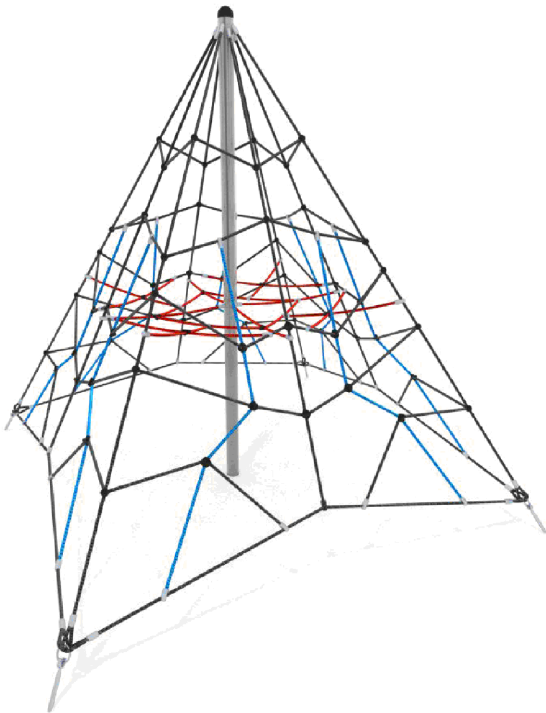

Zestaw zabawowy



Ławka parkowa

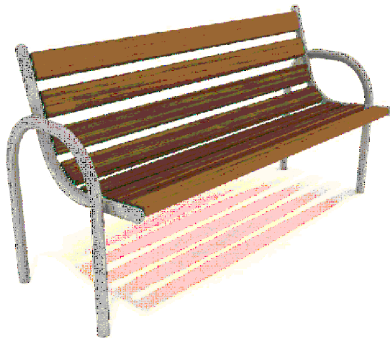

LEGENDA:

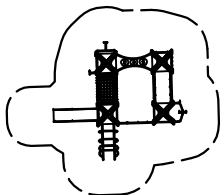

zestaw zabawowy

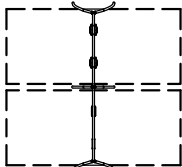

huśtawka wahadłowa

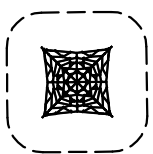

stożek linowy



bujak lisek



bujak skuter



bujak konik

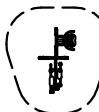

orbitrek + biegacz



wioslarz + prasa nożna



ławka stalowa z oparciem



kosz na śmieci



regulamin placu zabaw



granica placu zabaw



Huśtawka wahadłowa



Bujak konik, skuter, lisek

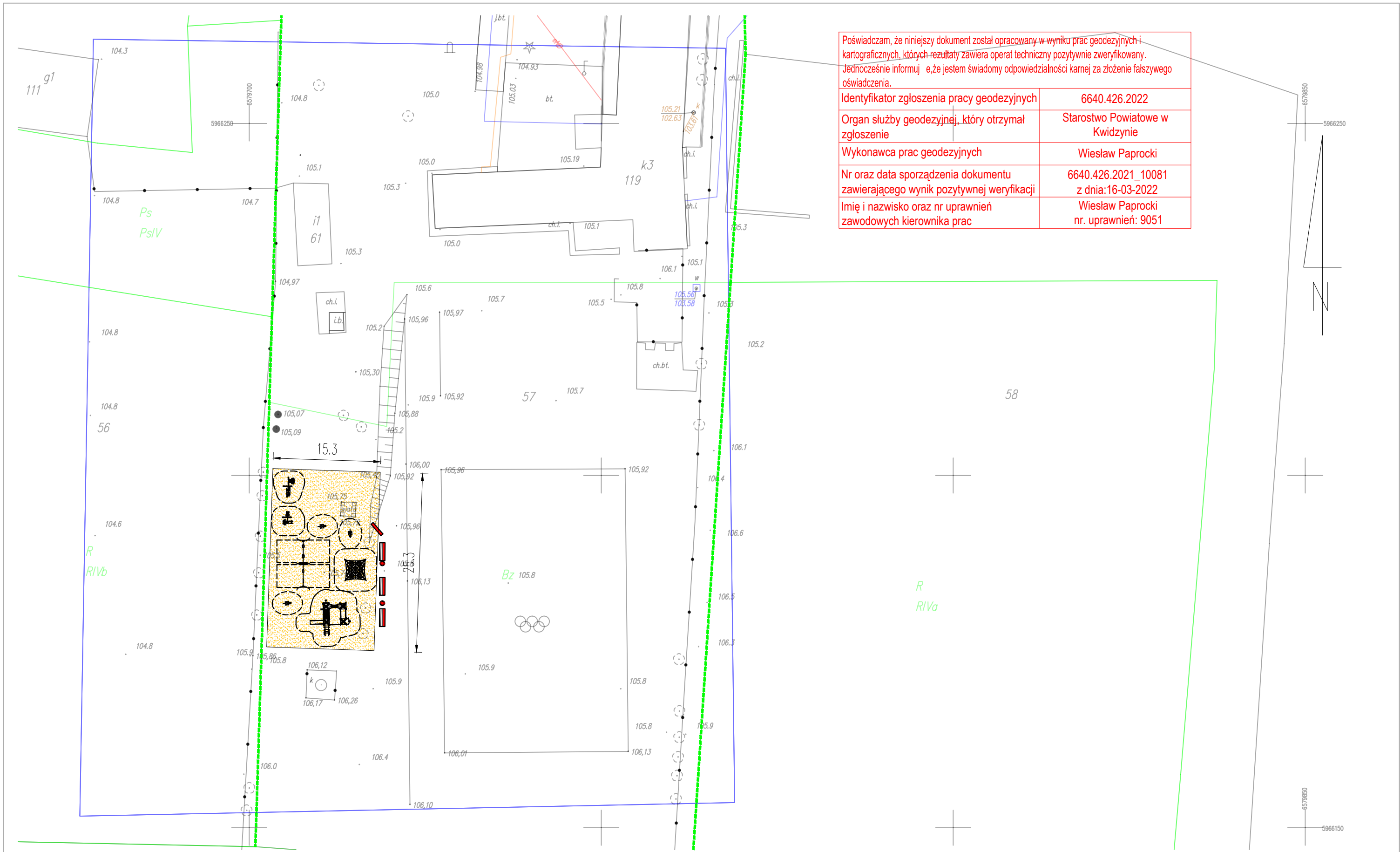

Poświadczam, że niniejszy dokument został opracowany w wyniku prac geodezyjnych i kartograficznych, których rezultaty zawiera operat techniczny pozytywnie zweryfikowany. Jednocześnie informuję, że jestem świadomy odpowiedzialności karnej za złożenie fałszywego oświadczenia.	
Identyfikator zgłoszenia pracy geodezyjnych	6640.426.2022
Organ służby geodezyjnej, który otrzymał zgłoszenie	Starostwo Powiatowe w Kwidzynie
Wykonawca prac geodezyjnych	Wiesław Paprocki
Nr oraz data sporządzenia dokumentu zawierającego wynik pozytywnej weryfikacji	6640.426.2021_10081 z dnia: 16-03-2022
Imię i nazwisko oraz nr uprawnień zawodowych kierownika prac	Wiesław Paprocki nr. uprawnień: 9051

Województwo: pomorskie
Powiat: kwidziński
gm. Prabuty
Obręb: Rodowo
dz. nr: 57

MAPA DO CELÓW PROJEKTOWYCH SKALA 1:500

- Układ odniesienia osnowy poziomej – "2000"
- Układ odniesienia osnowy wysokościowej – "EVR52007"
- Niniejsza mapa powstała poprzez wektoryzację rastra mapy zasadniczej w skali 1:500 oraz pomiaru uzupełniającego
- Mapa nie może stanowić podstawy ustalenia prawnego przebiegu granic, gdyż nie badano stanu prawnego nieruchomości
- Granice i kontury użytków wykreślone kolorem zielonym pozyskano z bazy danych ewidencyjnych prowadzonej w systemie EWD
- Nie wykazuje się istnienia w terenie innych nie wykazanych na niniejszej mapie elementów uzbrojenia podziemnego, które nie były zgłoszone do inwentaryzacji lub są w trakcie realizacji
- Nie wykonano wywiadów w instytucjach branżowych
- Mapa w zakresie opracowania aktualna na dzień 15-03-2022r.

Wykonat dnia 15-03-2022 r.
GEODETA UPRAWNIONY
Wiesław Paprocki
82-500 KWIDZYN
ul.Czerwonego Krzyżka 31
upr. 9051 tel 609 662 078

ID: 6640.426.2022

UWAGA!

Na mapie do celów projektowych nie wyróżniono gruntów obciążonych służebnościami gruntowymi ujawnionymi w księgach wieczystych na podstawie § 80.5, 80.6 Rozporządzenia Ministra Spraw Wewnętrznych i Administracji z dnia 9 listopada 2011 r. "W sprawie standardów technicznych.."



Biurow Obsługi Inwestycji
Daniel Łukianczyk

WYKONAWCA:
BIURO OBSŁUGI INWESTYCJI – DANIEL ŁUKIANCZYK
82-500 Kwidzyn, ul. Koszykowa 23B
tel.691-593-444, NIP:743-161-11-72, e-mail: lukianczyk@o2.pl

INWESTOR:
MIASTO I GMINA PRABUTY
82-582-550 Prabuty, ul. Kwidzińska 2

TYTUŁ PROJEKTU:
Zagospodarowanie terenu w miejscowości Rodowo
Rodowo dz. nr 57 Gmina Prabuty

AUTORZY PROJEKTU:

inż. Daniel Łukianczyk

mgr inż. arch. Adrianna Sadowska

NR. UPRAWNIEN:

PO/KK/381/2010

PODPIS:

Oświadczam, że mapa do celów projektowych na której wykonano plan zagospodarowania terenu jest zgodna z oryginałem.

NAZWA RYSUNKU:

PLAN ZAGOSPODAROWANIA TERENU

SKALA: 1:500

FAZA: PB

DATA: 20-05-2022

NR. RYSUNKU: PZT